

VENTA POR LA OFICINA DEL ALGUACIL (SHERIFF)  
 NUMERO DE ARCHIVO OFICINA DEL SHERIFF CH-16004907  
 DIVISION: CHANCERY (TRIBUNAL) CONDADO: UNION  
 NUMERO DEL DOCKET (MINUTA) F02092115  
 DEMANDANTE: CHRISTIANA TRUST, UNA DIVISION DE WILMINGTON SAVINGS FUND SOCIETY, FSB, COMO FIDUCIARIO DE NORMANDY MORTGAGE LOAN TRUST, SERIES 2013-19  
 DEMANDADO: HANA TATTOLI, MR. TATTOLI, ESPOSO DE HANA TATTOLI, Y ESTADOS UNIDOS DE AMERICA  
 FECHA DE LA VENTA: 4 DE ENERO DE 2017  
 FECHA DEL DECRETO: 26 DE MAYO DE 2016  
 En virtud del decreto judicial mencionado arriba y dirigido a mi persona, yo pondré a la venta por la vía pública, en el Edificio de la Administración del Condado de Union (The Union County Administration Building), 1er piso, 10 Elizabethtown Plaza, Elizabeth, New Jersey, el MIERCOLES, las Ventas Comenzarán a las 2:00 P.M. de dicho día.  
 La propiedad que se pondrá a la venta está localizada en la Ciudad de Elizabeth, Condado de Union, Estado de New Jersey  
 Comunemente conocida como: 19 Rankin Street, Elizabeth, NJ 07208  
 Número de Impuesto del Solar de Terreno: Lote: 1080 Bloque: 5  
 Dimensiones del Terreno: 25' de ancho x 76' de largo  
 Cruce de Calle Más Cercano: First Avenue  
 Embargos Previos: Agua/Alcantarillado - Cuenta atrasada por el monto de \$288.74.  
 La venta esta sujeta a cualquier impuesto, cargo municipal, gravamen u otros impuestos aún sin saldar, así como cargos, embargos, primas de seguro u otras ventas por adelantado ejecutadas por el demandante antes de la venta. Todas las partes interesadas deben concluir una investigación independiente para establecer si quedan o no intereses por pagar en record y/o tener prioridad sobre el embargo presentado y, de ser así, el monto actual que se debe sobre el mismo.  
 Dinero Sobrante: En el caso de que sobre dinero después de la venta y saldo de la deuda hipotecaria, incluso costos y gastos, el dinero será depositado en el fondo Superior Court Trust Fund y cualquier persona reclamando sobranes, o cualquier parte de la misma, debe presentar una moción a la Corte de Regulaciones 4:64-3 y 4:57-2 declarando la naturaleza y extensión del reclamo de la persona y petición de una orden de pago directo del dinero sobrante. El Sheriff o cualquier persona conduciendo la venta tendrá la información del dinero sobrante, si lo hubiese.  
 El Sheriff se reserva el derecho de suspender esta venta sin más anuncio de esta notificación:  
 MONTO DE LA EJECUTORIA: TRESCIENTOS SESENTA MIL SEISCIENTOS NOVENTA Y DOS CON 68/100 (\$360,692.68)  
 ABOGADO: STERN, LAVINTHAL, & FRANKENBERG LLC  
 105 EISENHOWER PARKWAY  
 SUITE 302  
 ROSELAND, NJ 07068  
 1-973-797-1100  
 UNION COUNTY SHERIFF  
 JOSEPH CRYAN,  
 UNA COMPLETA DESCRIPCION LEGAL SE PUEDE ENCONTRAR EN LA OFICINA DEL ALGUACIL (SHERIFF) DEL CONDADO DE UNION.  
 TRESCIENTOS SETENTA Y SEIS MIL DOSCIENTOS CON 59/100  
 MONTO TOTAL DE LA EJECUTORIA: (\$376,200.59)  
 Todos los postores satisfactorios deben tener un depósito del 20% de la licitación disponible en efectivo o en fondos certificados al concluir la venta.  
 Fechas: 11/17/16 - 12/8/16 \$252.80

VENTA POR LA OFICINA DEL ALGUACIL (SHERIFF)  
 NUMERO DE ARCHIVO OFICINA DEL SHERIFF CH-16004911  
 DIVISION: CHANCERY (TRIBUNAL) CONDADO: UNION  
 NUMERO DEL DOCKET (MINUTA) F02053815  
 DEMANDANTE: CHRISTIANA TRUST, UNA DIVISION DE WILMINGTON SAVINGS FUND SOCIETY, FSB, COMO FIDUCIARIO DE NORMANDY MORTGAGE LOAN TRUST, SERIES 2013-19  
 DEMANDADO: RICHARD MENDEZ, LOURDES MENDEZ, MORRIS IMAGING ASSOCIATES PA EQUIABLE ASCENT FINANCIAL LLC, OVERLOOK HOSPITAL, AMBULATORY ANESTHESIA PH, Y ESTADOS UNIDOS DE AMERICA  
 FECHA DE LA VENTA: 16 DE JUNIO DE 2016  
 FECHA DEL DECRETO: 16 DE JUNIO DE 2016  
 En virtud del decreto judicial mencionado arriba y dirigido a mi persona, yo pondré a la venta por la vía pública, en el Edificio de la Administración del Condado de Union (The Union County Administration Building), 1er piso, 10 Elizabethtown Plaza, Elizabeth, New Jersey, el MIERCOLES, las Ventas Comenzarán a las 2:00 P.M. de dicho día.  
 La propiedad que se pondrá a la venta está localizada en la Ciudad de Elizabeth, Condado de Union, Estado de New Jersey  
 Comunemente conocida como: 252 Magnolia Ave., Elizabeth, NJ 07206  
 Número de Impuesto del Solar de Terreno: Lote: 705 Bloque: 2  
 Dimensiones del Terreno: 25' de ancho x 100' de largo  
 Cruce de Calle Más Cercano: Third Street  
 Embargos Previos: Ninguno  
 La venta esta sujeta a cualquier impuesto, cargo municipal, gravamen u otros impuestos aún sin saldar, así como cargos, embargos, primas de seguro u otras ventas por adelantado ejecutadas por el demandante antes de la venta. Todas las partes interesadas deben concluir una investigación independiente para establecer si quedan o no intereses por pagar en record y/o tener prioridad sobre el embargo presentado y, de ser así, el monto actual que se debe sobre el mismo.  
 Dinero Sobrante: En el caso de que sobre dinero después de la venta y saldo de la deuda hipotecaria, incluso costos y gastos, el dinero será depositado en el fondo Superior Court Trust Fund y cualquier persona reclamando sobranes, o cualquier parte de la misma, debe presentar una moción a la Corte de Regulaciones 4:64-3 y 4:57-2 declarando la naturaleza y extensión del reclamo de la persona y petición de una orden de pago directo del dinero sobrante. El Sheriff o cualquier persona conduciendo la venta tendrá la información del dinero sobrante, si lo hubiese.  
 El Sheriff se reserva el derecho de suspender esta venta sin más anuncio de esta notificación:  
 MONTO DE LA EJECUTORIA: SETECIENTOS TREINTA Y OCHO MIL TREINTA Y OCHO CON 81/100 (\$738,038.81)  
 ABOGADO: STERN, LAVINTHAL, & FRANKENBERG LLC  
 105 EISENHOWER PARKWAY  
 SUITE 302  
 ROSELAND, NJ 07068  
 1-973-797-1100  
 UNION COUNTY SHERIFF  
 JOSEPH CRYAN,  
 UNA COMPLETA DESCRIPCION LEGAL SE PUEDE ENCONTRAR EN LA OFICINA DEL ALGUACIL (SHERIFF) DEL CONDADO DE UNION.  
 SETECIENTOS SESENTA Y CINCO MIL CUATROCIENTOS CINCO CON 64/100  
 MONTO TOTAL DE LA EJECUTORIA: (\$765,405.64)  
 Todos los postores satisfactorios deben tener un depósito del 20% de la licitación disponible en efectivo o en fondos certificados al concluir la venta.  
 Fechas: 11/17/16 - 12/8/16 \$257.02

VENTA POR LA OFICINA DEL ALGUACIL (SHERIFF)  
 NUMERO DE ARCHIVO OFICINA DEL SHERIFF CH-16004912  
 DIVISION: CHANCERY (TRIBUNAL) CONDADO: UNION  
 NUMERO DEL DOCKET (MINUTA) F02640014  
 DEMANDANTE: NATIONSTAR MORTGAGE LLC  
 DEMANDADO: ANTHONY PRES-COD, SUS HEREDEROS, LEGATARIOS Y REPRESENTANTES PERSONALES, Y SU, SUS O CUALQUIER SU-CESOR LEGITIMO CON DERECHO, TITULO E INTRES; LYNETTE PRES-COD, SHAYLA PRES-COD, JAMIE PRES-COD; JUNIOR PRES-COD, JULIAN PRES-COD, ESTADOS UNIDOS DE AMERICA, ESTADO DE NEW JERSEY, Y PATRICIA A. PRES-COD  
 FECHA DE LA VENTA: 4 DE ENERO DE 2017  
 FECHA DEL DECRETO: 4 DE AGOSTO DE 2016  
 En virtud del decreto judicial mencionado arriba y dirigido a mi persona, yo pondré a la venta por la vía pública, en el Edificio de la Administración del Condado de Union (The Union County Administration Building), 1er piso, 10 Elizabethtown Plaza, Elizabeth, New Jersey, el MIERCOLES, las Ventas Comenzarán a las 2:00 P.M. de dicho día.  
 La propiedad que se pondrá a la venta está localizada en el Municipio de Union, Condado de Union, Estado de New Jersey  
 Comunemente conocida como: 1485 Burnet Avenue, Union, NJ 07083  
 Número de Impuesto del Solar de Terreno: Lote: 16 Bloque: 5601  
 Dimensiones del Terreno: 90.84' x 64.55' x 90.00' x 56.10' Irregular  
 Cruce de Calle Más Cercano: Copper Hill  
 El Sheriff se reserva el derecho de suspender esta venta sin más anuncio de esta notificación:  
 MONTO DE LA EJECUTORIA: DOSCIENTOS SETENTA Y NUEVE MIL TRESCIENTOS TREINTA Y CUATRO CON 90/100 (\$279,334.90)  
 ABOGADO: BUCKLEY MADOLE, P.C.  
 99 WOOD AVENUE SOUTH  
 SUITE 803  
 ISELIN, NJ 08830  
 1-732-902-5399  
 UNION COUNTY SHERIFF  
 JOSEPH CRYAN,  
 UNA COMPLETA DESCRIPCION LEGAL SE PUEDE ENCONTRAR EN LA OFICINA DEL ALGUACIL (SHERIFF) DEL CONDADO DE UNION.  
 DOSCIENTOS NOVENTA Y OCHO MIL DOSCIENTOS NOVENTA Y SIETE CON 01/100  
 MONTO TOTAL DE LA EJECUTORIA: (\$298,297.01)  
 Todos los postores satisfactorios deben tener un depósito del 20% de la licitación disponible en efectivo o en fondos certificados al concluir la venta.  
 Fechas: 11/17/16 - 12/8/16 \$189.96

VENTA POR LA OFICINA DEL ALGUACIL (SHERIFF)  
 NUMERO DE ARCHIVO OFICINA DEL SHERIFF CH-16004914  
 DIVISION: CHANCERY (TRIBUNAL) CONDADO: UNION  
 NUMERO DEL DOCKET (MINUTA) F04737714  
 DEMANDANTE: PNC BANK NATIONAL ASSOCIATION  
 DEMANDADO: JOSE MACHUCA, AMINTA MACHUCA, MARIDO Y MUJER  
 FECHA DE LA VENTA: 4 DE ENERO DE 2017  
 FECHA DEL DECRETO: 5 DE AGOSTO DE 2016  
 En virtud del decreto judicial mencionado arriba y dirigido a mi persona, yo pondré a la venta por la vía pública, en el Edificio de la Administración del

# Pinturas de Paul Federico , de Scotch Plains, en la Galería de Pearl Street

Elizabeth, NJ.- La del condado de Union se Junta de Freeholders complace en presentar

Condado de Union (The Union County Administration Building), 1er piso, 10 Elizabethtown Plaza, Elizabeth, New Jersey, el MIERCOLES, las Ventas Comenzarán a las 2:00 P.M. de dicho día.  
 La propiedad que se pondrá a la venta está localizada en la Ciudad de Elizabeth, Condado de Union, Estado de New Jersey  
 Comunemente conocida como: 515-517 South Fifth Street, Elizabeth, NJ 07206  
 Número de Impuesto del Solar de Terreno: Lote: 1254 Bloque: 5  
 Dimensiones del Terreno: 37.50' x 100.00'  
 Cruce de Calle Más Cercano: Fifth Avenue  
 El Sheriff se reserva el derecho de suspender esta venta sin más anuncio de esta notificación:  
 MONTO DE LA EJECUTORIA: TRESCIENTOS OCHENTA Y DOS MIL DOSCIENTOS VEINTICUATRO CON 74/100 (\$382,224.74)  
 ABOGADO: BUCKLEY MADOLE, P.C.  
 99 WOOD AVENUE SOUTH  
 SUITE 803  
 ISELIN, NJ 08830  
 1-732-902-5399  
 UNION COUNTY SHERIFF  
 JOSEPH CRYAN,  
 UNA COMPLETA DESCRIPCION LEGAL SE PUEDE ENCONTRAR EN LA OFICINA DEL ALGUACIL (SHERIFF) DEL CONDADO DE UNION.  
 TRESCIENTOS NOVENTA Y DOS MIL QUINIENTOS VEINTISEIS CON 42/100  
 MONTO TOTAL DE LA EJECUTORIA: (\$392,526.42)  
 Todos los postores satisfactorios deben tener un depósito del 20% de la licitación disponible en efectivo o en fondos certificados al concluir la venta.  
 Fechas: 11/17/16 - 12/8/16 \$167.68

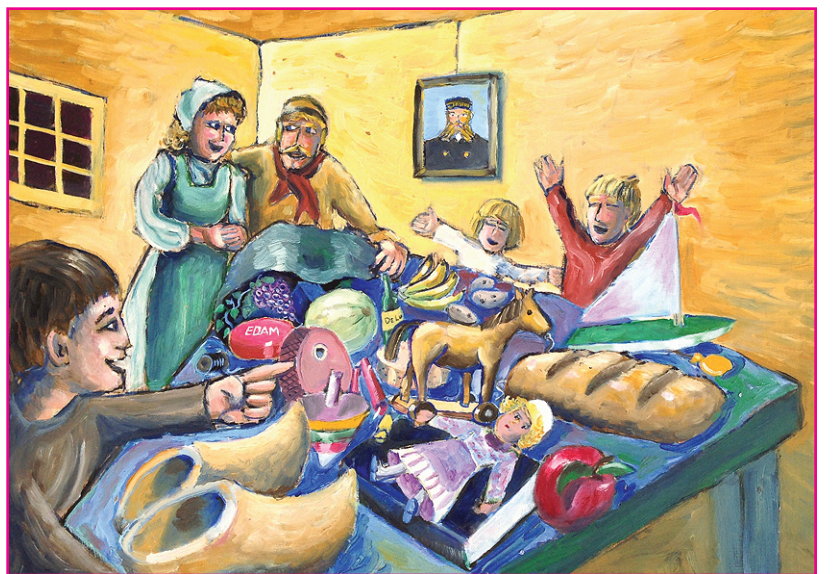

VENTA POR LA OFICINA DEL ALGUACIL (SHERIFF)  
 NUMERO DE ARCHIVO OFICINA DEL SHERIFF CH-16004915  
 DIVISION: CHANCERY (TRIBUNAL) CONDADO: UNION  
 NUMERO DEL DOCKET (MINUTA) F00818715  
 DEMANDANTE: U.S. BANK TRUST, N.A., COMO FIDUCIARIO DE LSF9 MASTER PARTICIPATION TRUST  
 DEMANDADO: RAYMOND DENTE Y CHRISTINE DENTE, MARIDO Y MUJER, CITIBANK, N.A. Y EXPRESS TRADE CAPITAL, INC.  
 FECHA DE LA VENTA: 4 DE ENERO DE 2017  
 FECHA DEL DECRETO: 15 DE JUNIO DE 2016  
 En virtud del decreto judicial mencionado arriba y dirigido a mi persona, yo pondré a la venta por la vía pública, en el Edificio de la Administración del Condado de Union (The Union County Administration Building), 1er piso, 10 Elizabethtown Plaza, Elizabeth, New Jersey, el MIERCOLES, las Ventas Comenzarán a las 2:00 P.M. de dicho día.  
 La propiedad que se pondrá a la venta está localizada en el Municipio de Westfield, Condado de Union, Estado de New Jersey  
 Comunemente conocida como: 935 Sedgewick Court, Westfield, NJ 07090  
 Número de Impuesto del Solar de Terreno: Lote: 54.02 Bloque: 306  
 Dimensiones del Terreno: 102.00' x 88.23' x 18.83' x 125.00' x 104.00' Irregular  
 Cruce de Calle Más Cercano: Prospect Street  
 El Sheriff se reserva el derecho de suspender esta venta sin más anuncio de esta notificación:  
 MONTO DE LA EJECUTORIA: NOVECIENTOS NOVENTA Y DOS MIL NOVENTA Y SIETE CON 58/100 (\$992,097.58)  
 ABOGADO: BUCKLEY MADOLE, P.C.  
 99 WOOD AVENUE SOUTH  
 SUITE 803  
 ISELIN, NJ 08830  
 1-732-902-5399  
 UNION COUNTY SHERIFF  
 JOSEPH CRYAN,  
 UNA COMPLETA DESCRIPCION LEGAL SE PUEDE ENCONTRAR EN LA OFICINA DEL ALGUACIL (SHERIFF) DEL CONDADO DE UNION.  
 UN MILLON DIECISIETE MIL NOVECIENTOS CINCUENTA Y CUATRO CON 08/100  
 MONTO TOTAL DE LA EJECUTORIA: (\$1,017,954.08)  
 Todos los postores satisfactorios deben tener un depósito del 20% de la licitación disponible en efectivo o en fondos certificados al concluir la venta.  
 Fechas: 11/17/16 - 12/8/16 \$177.50

VENTA POR LA OFICINA DEL ALGUACIL (SHERIFF)  
 NUMERO DE ARCHIVO OFICINA DEL SHERIFF CH-16004917  
 DIVISION: CHANCERY (TRIBUNAL) CONDADO: UNION  
 NUMERO DEL DOCKET (MINUTA) F05180014  
 DEMANDANTE: THE BANK OF NEW YORK MELLON, ANTES BAJO EL NOMBRE DE THE BANK OF NEW YORK, COMO FIDUCIARIO DE CHL FONDO DE TRASPASO DE HIPOTECA SERIES 2002-32  
 DEMANDADO: PAUL F. CAMPANO Y KATHRYN CAMPANO, MARIDO Y MUJER  
 FECHA DE LA VENTA: 4 DE ENERO DE 2017  
 FECHA DEL DECRETO: 4 DE AGOSTO DE 2016  
 En virtud del decreto judicial mencionado arriba y dirigido a mi persona, yo pondré a la venta por la vía pública, en el Edificio de la Administración del Condado de Union (The Union County Administration Building), 1er piso, 10 Elizabethtown Plaza, Elizabeth, New Jersey, el MIERCOLES, las Ventas Comenzarán a las 2:00 P.M. de dicho día.  
 La propiedad que se pondrá a la venta está localizada en el Municipio de Berkeley Heights, Condado de Union, Estado de New Jersey  
 Comunemente conocida como: 55 Ridge Drive East Berkeley Heights y 65 Ridge Drive East, Berkeley Heights, NJ 07922  
 Número de Impuesto del Solar de Terreno: Lote: 7 y 8 Bloque: 4602  
 Dimensiones del Terreno: 160.00' x 265.00' x 160.00' x 425.00' Irregular  
 Cruce de Calle Más Cercano: McMane Avenue  
 El Sheriff se reserva el derecho de suspender esta venta sin más anuncio de esta notificación:  
 MONTO DE LA EJECUTORIA: CUATROCIENTOS SESENTA Y TRES MIL DOSCIENTOS SETENTA Y NUEVE CON 02/100 (\$463,279.02)  
 ABOGADO: BUCKLEY MADOLE, P.C.  
 99 WOOD AVENUE SOUTH  
 SUITE 803  
 ISELIN, NJ 08830  
 1-732-902-5399  
 UNION COUNTY SHERIFF  
 JOSEPH CRYAN,  
 UNA COMPLETA DESCRIPCION LEGAL SE PUEDE ENCONTRAR EN LA OFICINA DEL ALGUACIL (SHERIFF) DEL CONDADO DE UNION.  
 CUATROCIENTOS OCHENTA Y TRES MIL TRESCIENTOS NOVENTA Y SIETE CON 80/100  
 MONTO TOTAL DE LA EJECUTORIA: (\$483,397.80)  
 Todos los postores satisfactorios deben tener un depósito del 20% de la licitación disponible en efectivo o en fondos certificados al concluir la venta.  
 Fechas: 11/17/16 - 12/8/16 \$185.70

VENTA POR LA OFICINA DEL ALGUACIL (SHERIFF)  
 NUMERO DE ARCHIVO OFICINA DEL SHERIFF CH-16004918  
 DIVISION: CHANCERY (TRIBUNAL) CONDADO: UNION  
 NUMERO DEL DOCKET (MINUTA) F5090310  
 DEMANDANTE: BAYWAY LOAN SERVICING, LLC  
 DEMANDADO: FANNY Y ACOSTA, YARIK E. SOSA, MARIDO Y MUJER, US BANK NATIONAL ASSOCIATION, ESTADO DE NEW JERSEY  
 FECHA DE LA VENTA: 4 DE ENERO DE 2017  
 FECHA DEL DECRETO: 29 DE AGOSTO DE 2016  
 En virtud del decreto judicial mencionado arriba y dirigido a mi persona, yo pondré a la venta por la vía pública, en el Edificio de la Administración del Condado de Union (The Union County Administration Building), 1er piso, 10 Elizabethtown Plaza, Elizabeth, New Jersey, el MIERCOLES, las Ventas Comenzarán a las 2:00 P.M. de dicho día.  
 La propiedad que se pondrá a la venta está localizada en el Municipio de Hillside, Condado de Union, Estado de New Jersey  
 Comunemente conocida como: 1456 Highland Avenue, Hillside, NJ 07205  
 Número de Impuesto del Solar de Terreno: Lote: 7 Bloque: 403  
 Dimensiones del Terreno: 40' x 105'  
 Cruce de Calle Más Cercano: Oakland Terrace. Partiendo de un punto en la intersección de la línea noroeste de Highland Avenue en la línea noroeste de Oakland Terrace  
 Embargos/Gravámenes previos: Sujeta a cuenta del alcantarillado más penalidad por el monto de \$144.22. Total desde Septiembre 8, 2016: \$144.22.  
 Dinero Sobrante: En el caso de que sobre dinero después de la venta y saldo de la deuda hipotecaria, incluso costos y gastos, el dinero será depositado en el fondo Superior Court Trust Fund y cualquier persona reclamando sobranes, o cualquier parte de la misma, debe presentar una moción a la Corte de Regulaciones 4:64-3 y 4:57-2 declarando la naturaleza y extensión del reclamo de la persona y petición de una orden de pago directo del dinero sobrante. El Sheriff o cualquier persona conduciendo la venta tendrá la información del dinero sobrante, si lo hubiese.  
 El Sheriff se reserva el derecho de suspender esta venta sin más anuncio de esta notificación:  
 MONTO DE LA EJECUTORIA: CUATROCIENTOS VEINTE MIL SETECIENTOS NOVENTA Y CUATRO CON 36/100 (\$420,734.36)  
 ABOGADO: FEIN, SUCH, KAHN & SHEPARD, PC  
 7 CENTURY DRIVE  
 SUITE 201  
 PARSIPPANY, NJ 07054  
 1-973-538-4700  
 UNION COUNTY SHERIFF  
 JOSEPH CRYAN,  
 UNA COMPLETA DESCRIPCION LEGAL SE PUEDE ENCONTRAR EN LA OFICINA DEL ALGUACIL (SHERIFF) DEL CONDADO DE UNION.  
 CUATROCIENTOS TREINTA MIL QUINIENTOS SESENTA Y SEIS CON 60/100  
 MONTO TOTAL DE LA EJECUTORIA: (\$430,566.60)  
 Todos los postores satisfactorios deben tener un depósito del 20% de la licitación disponible en efectivo o en fondos certificados al concluir la venta.  
 Fechas: 11/17/16 - 12/8/16 \$225.60

una exhibición de las pinturas de Paul Federico de Scotch Plains en la Galería de la Oficina de Asuntos Culturales localizada en la casa parroquial de St. John en el 633 de Pearl Street en Elizabeth. Una selección de sus obras titulada "Los Tres Patinadores" estará en exhibición en la Galería de Pearl Street hasta el 30 de diciembre. Se invita al público a disfrutar de la exhibición durante las horas regulares de la galería, de 8:30 am a 4:30 pm los días entre semana.

"El talento y la diversidad de nuestros artistas en el condado, aseguran que tendremos una variedad atractiva de exposiciones en la Galería de Pearl Street", dijo la Freeholder Bette Jane Kowalski, el enlace de los Freeholders con la Junta Asesora de Asuntos Culturales del condado de Union. "Somos dichosos de poder exhibir las encantadoras ilustraciones del Sr. Federico de su libro para niños 'Los Tres Patinadores'".

Federico estudió pintura en Brookdale Community College cuando todavía estaba en High School. El obtuvo su Bachelor in Fine Arts en el Parsons School of Design en NY, y estuvo en The School of Visual Arts en NY, en el duCret School of Art en Plainfield, tomó clases de pintura en la Arts Student League de Manhattan.

Federico dijo con respecto a sus obras: "Hace años, cuando yo le estaba leyendo cuentos a mi hija Kim, me encontré con una historia llamada 'Los Tres Patinadores' en un libro de cuentos navideños de alrededor del mundo. Es una historia de tres familias que ofrecen todo lo que pueden a una familia de refugiados. Es una historia sobre la alegría que se siente cuando se le da un regalo a alguien incondicionalmente. Yo pensé que ese cuento sería una terrífica historia de leer antes de dormir. Así que la adapté a un libro de niños de 34 páginas con 18 ilustraciones a todo color. La historia tiene lugar en

el Siglo 19 en Holanda. Pinté las ilustraciones en aceite sobre paneles de madera en el estilo de Van Gogh".

Paul Federico es artista, diseñador gráfico, y Creative Director de Princeton Partners Advertising. El es miembro de la Asociación de Artes de Westfield y del Grupo Contemporáneo de Arte de Watchung y ha tenido exhibiciones en toda la región.

Para ver más muestras de las obras de arte de Federico, vaya a [www.paulfederico.com](http://www.paulfederico.com).

Se invitan a los artistas del condado de Union (cuyas obras se pueden colgar en una pared) interesados en exhibir en la galería a ponerse en contacto. Para más información sobre la Galería de Pearl Street y otros programas, por favor llame al 908-558-2550, o vaya a la Oficina de Asuntos Culturales en el 633 de Pearl Street, Elizabeth, NJ 07202. O por e-mail al correo electrónico [www.culturalinfo@ucnj.org](mailto:www.culturalinfo@ucnj.org)

# Muestre a Hijos y Nietos la Magia de los Modelos de Ferrocarriles



Union County, NJ.- Los abuelos que están buscando actividades en las vacaciones de invierno para compartir con sus nietos, pueden visitar el Centro Ferroviario A. Paul Mallery en el municipio de Union y disfrutar del Show the Sound and Light, una exhibición centrada alrededor de un trazado ferroviario a escala bien detallado. Los visitantes también pueden ver un arreglo grande, de dos pisos en el Centro Mallery, visitar la cafetería, la tienda de regalos, y el área de juegos para niños pequeños. El Centro Ferroviario está localizado en un área de uso mixto en el Parque Lenape del condado de Union. Fue construido y es operado por la organización no-lucrativa "Model Railroad Club, Inc." bajo un arreglo con el Departamento de Parques y Recreación del condado de Union.

El Show the Sound and Light tendrá lugar los viernes, sábados y domingos del 25 de noviembre al 11 de diciembre. Para información completa, visite al Model Railroad Club en línea en [www.tmrcl.org/annual-show](http://www.tmrcl.org/annual-show). Instrucciones de cómo llegar: El Centro A. Paul Mallery está convenientemente situado en un área de uso mixto del Parque Lenape, al lado de la Ruta 22 Este en el Municipio de Union, detrás del Home Depot. Entre al parqueo del Home Depot y vaya hasta el final donde está el Garden Center. Doble a la izquierda y fíjese en un pequeño cartel hacia un camino detrás del Home Depot. El Centro Mallory está al final de ese camino.