Alcalde Pronuncia Estado de la Ciudad en el 25to Aniversario de la GECC

Miembros de la comunidad empresarial, funcionarios públicos, profesionales, autoridades y agencias locales homeneajados en el acto de la GECC.

El alcalde de Elizabeth Chris Bollwage pronunció el Estado de la Ciudad

El alcalde de Elizabeth Chris Bollwage pronunció el Estado de la Ciudad durante el 25to. aniversario de la cámara de comerciantes de Elizabeth –Greater Elizabeth Chamber of Commerce- recientemente celebrado en los salones del Hotel Hilton, en dicha ciudad. El alcalde destacó los nuevos miembros de los Dptos. de Policía (15) y de Bomberos (28) y las nuevas tecnologías con las que se ha podido reducir el crimen en Elizabeth. Los logros en la transformación e inversions en la infraestructura y la creación de cientos de unidades de viviendas costeables. Bollwage también destacó que en respuesta a las quejas recibidas, la PSE&G relocalizará la substación fuera del área de re-desarrollo de Midtown. Programas de ayuda para desventajados y discapacitados.

El subrayó los logros en el campo de la protección ambiental mediantes las iniciativas GoGreen.

Dave Strochak, director de la asociación de comerciantes de Elizabeth Avenue, Elizabeth Avenue Partnership; Greg Waga, presidente de Groundwork; y Jonathan Phillips, director de Groundwork, Elizabeth.

Mike Dopaso, Marybeth Lapham, St. Joseph Counsel Center; Paul Cella y Steve Cella.

Jennifer Costa, presidenta y CEO de GECC.

Terry Armstrong, de Elberon; y el concejal at large de Elizabeth Manny Grova.

John Wohlrab, Caroline Aubrey y senador Ray Lesniak.

Russel Triollo, director y CEO Boys and Girls Club of Union County y Mary Merz, también de la directiva de BGCUC.

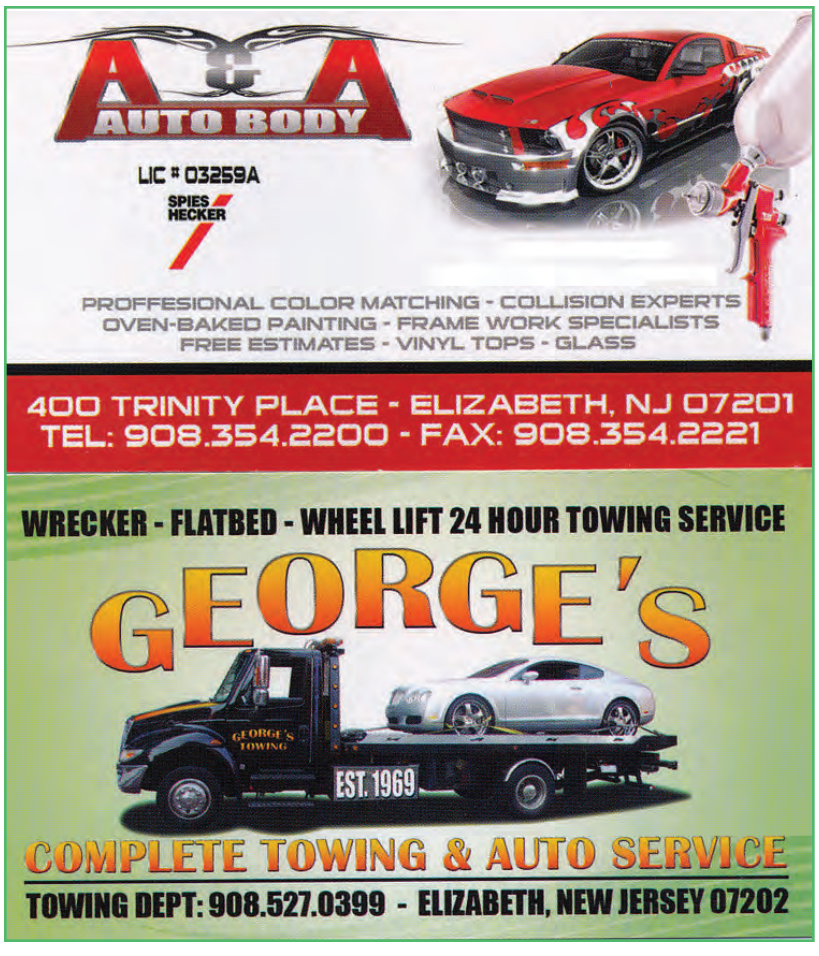

Jazmine, agente de Real Estate Sold by Jazmin@gmail.com